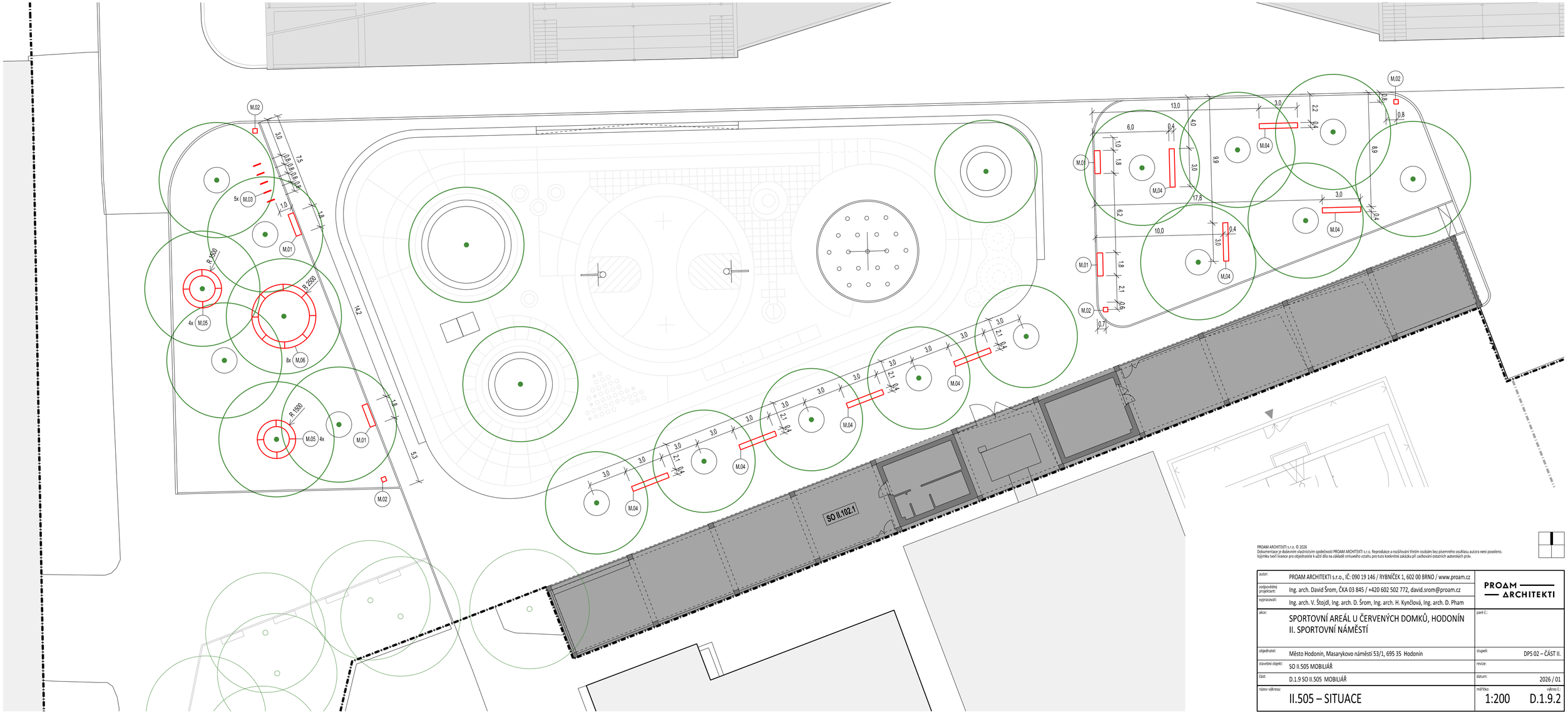

PROAM ARCHITEKTI s.r.o. © 2026
Dokumentace je duševním vlastnictvím společnosti PROAM ARCHITEKTI s.r.o. Reprodukce a rozšiřování třetím osobám bez písemného souhlasu autora není povoleno.
Výjimku tvoří licence pro objednatele k užití díla na základě smluvního vztahu pro tuto konkrétní zakázku při zachování ostatních autorských práv.

autor:	PROAM ARCHITEKTI s.r.o., IČ: 090 19 146 / RYBNÍČEK 1, 602 00 BRNO / www.proam.cz	PROAM ARCHITEKTI
zodpovědný projektant:	Ing. arch. David Šrom, ČKA 03 845 / +420 602 502 772, david.srom@proam.cz	
vypracovali:	Ing. arch. V. Štojdl, Ing. arch. D. Šrom, Ing. arch. H. Kynčlová, Ing. arch. D. Pham	
akce:	SPORTOVNÍ AREÁL U ČERVENÝCH DOMKŮ, HODONÍN II. SPORTOVNÍ NÁMĚSTÍ	paré č.:
objednatel:	Město Hodonín, Masarykovo náměstí 53/1, 695 35 Hodonín	stupeň: DPS 02 – ČÁST II.
stavební objekt:	SO II.505 MOBILIÁŘ	revize:
část:	D.1.9 SO II.505 MOBILIÁŘ	datum: 2026 / 01
název výkresu:	II.505 – SITUACE	měřítko: 1:200 výkres č.: D.1.9.2